Návod k použití

HOME DELUXE
WIR MACHEN ZUHAUSE

Filtrační vložka do bazénu
MARBLE DELUXE

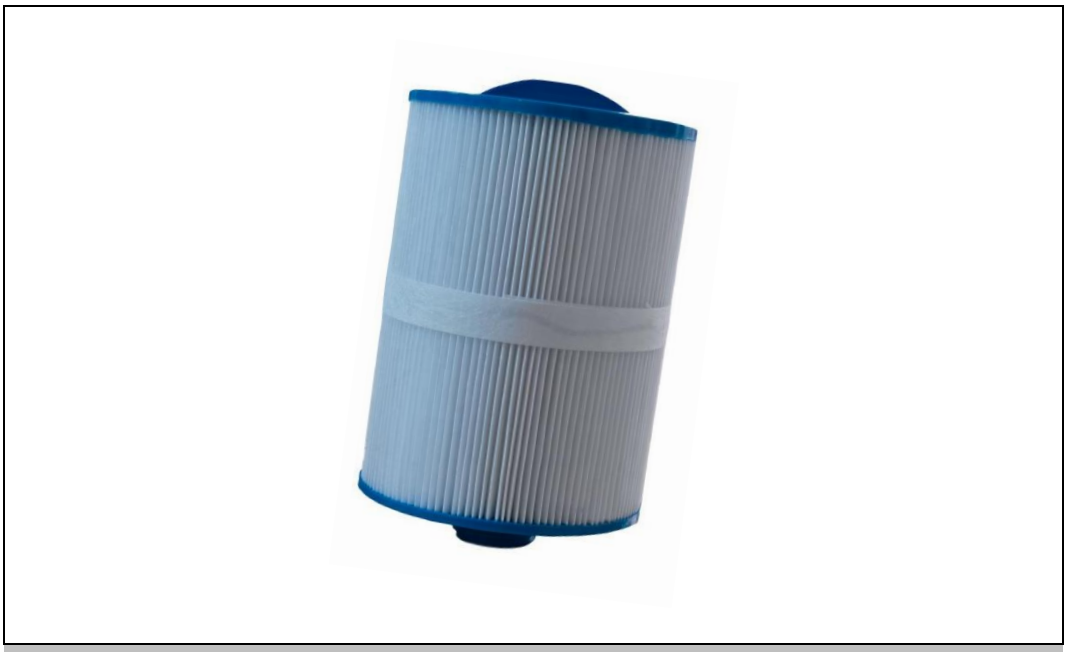

Originální návod k použití

UPOZORNĚNÍ:
Před montáží a uvedením do provozu si pečlivě přečtěte celý návod. Obsahuje důležité informace o montáži a používání.

DŮLEŽITÉ:

USCHOVEJTE PRO POZDĚJŠÍ POUŽITÍ.
PEČLIVĚ SI PŘEČTĚTE!

Obsah

1. Obecné 2
1.1. Přehled produktů 2
1.2. Obecné informace 2
1.3. Záruka 3
2. Informace k návodu k použití 3
2.1. Dostupnost návodu k použití 3
2.2. Cílové skupiny návodu k použití 3
2.3. Informace o překladu 3
2.4. Vysvětlení symbolů 3
2.5. Obecné informace k návodu k použití 4
2.6. Použití v souladu s určením 4
2.7. Obecné bezpečnostní pokyny 4
3. Vlastnosti produktu 4
4. Rozsah dodávky 4
5. Instalace 5
6. Likvidace 5

Vážení zákazníci,

děkujeme, že jste se rozhodli pro produkt společnosti **Home Deluxe GmbH**. Přejeme vám mnoho radosti s vaší novou filtrační vložkou MARBLE DELUXE.

Návod k použití vám pomůže při instalaci a údržbě produktu. Návod k použití a bezpečnostní pokyny je nutné pečlivě a úplně přečíst. Dodržujte tyto pokyny, abyste předešli nebezpečí.

1. Obecné

1.1. Přehled produktů

Model: Filtrační vložka do bazénu MARBLE DELUXE
Číslo položky: 21177 | ID varianty: 50472

1.2. Obecné informace

Abychom splnili naše nároky, neustále zlepšujeme kvalitu, zjednodušujeme instalaci a obsluhu nebo přizpůsobujeme produkty požadavkům zákazníků. Vzhledem k těmto změnám je aktuální verze návodu k použití k dispozici na naší domovské stránce.

Označení „produkt“ se v návodu k použití používá pro „kartáčový filtr MARBLE DELUXE“.

1.3. Záruka

Od data nákupu platí zákonná odpovědnost za vady a záruční práva. Společnost Home Deluxe GmbH nenese žádnou odpovědnost za škody způsobené nedodržením návodu k použití. Reklamace vzniklé v důsledku nesprávné instalace nebo použití jsou ze záruky vyloučeny. V případě vad produktu se prosím obraťte písemně prostřednictvím kontaktního formuláře na naší domovské stránce na náš zákaznický servis a uveďte název produktu, sériové číslo a fotografii typového štítku:

Home Deluxe GmbH
Schanzeweg 2
32312 Lübbecke
Německo
Tel.: +49 (0)5743 6181-0
www.home-deluxe-gmbh.de

V případě dalších dotazů je ti k dispozici náš zákaznický servis, který můžeš kontaktovat prostřednictvím kontaktního formuláře.

2. Informace k návodu k použití

2.1. Dostupnost návodu k použití

Návod k použití je součástí produktu a měl by být uchováván v úplném znění v bezprostřední blízkosti produktu.

2.2. Cílové skupiny návodu k použití

Návod k použití musí být přečten a dodržován každou osobou, která se podílí na některé z následujících činností nebo na používání produktu:

- Vybalení, instalace, likvidace

2.3. Informace o překladu

Původní návod k použití byl sepsán v německém jazyce. Všechny ostatní dostupné jazykové verze jsou překlady německé verze.

2.4. Vysvětlení symbolů

Symbol	Vysvětlení symbolů
	**VAROVÁNÍ** Tento symbol upozorňuje na možné nebezpečí, které může vést k smrtelným nebo těžkým zraněním. Před provedením příslušného montážního nebo aplikačního kroku je nutné si přečíst příslušné upozornění.
	**INFO** Tento symbol označuje důležité informace a upozorňuje na možné škody na majetku. Před provedením příslušného montážního nebo aplikačního kroku si tyto informace přečtěte, abyste porozuměli problémům a předešli škodám.
	**Přečtěte si návod k použití** Tento symbol upozorňuje, že před montáží/instalací a/nebo obsluhou zařízení je nutné pečlivě přečíst návod k použití.

2.5. Obecné informace k návodu k použití

Návod k použití se vztahuje na filtrační vložku MARBLE DELUXE. Obsahuje důležité informace o montáži, provozu a čištění. Návod k použití, zejména bezpečnostní pokyny, je nutné před uvedením produktu do provozu pečlivě přečíst. Návod k použití pečlivě uschovejte. Produkt používejte pouze v souladu s tímto návodem k použití, aby nedošlo k náhodnému zranění nebo poškození.

2.6. Správné použití

Produkt je filtrační vložka do venkovního vířivého bazénu MARBLE DELUXE.

Používejte výrobek pouze v souladu s tímto návodem k použití. Jakékoli jiné použití je považováno za použití v rozporu s určením a může vést k poškození majetku nebo zranění osob. Výrobce nenese žádnou odpovědnost za škody, které vzniknou nebo vznikly v důsledku použití v rozporu s určením nebo nesprávného použití.

2.7. Obecné bezpečnostní pokyny

Obecné bezpečnostní pokyny



- Při dodání zkontrolujte, zda obal není poškozen.
- Ujistěte se, že všechny díly jsou nepoškozené a správně nainstalované. Nesprávná instalace může vést k nebezpečí zranění. Poškozené díly mohou ovlivnit bezpečnost a funkčnost.
- Neotvírejte balíček nožem na kartony nebo podobným ostrým nástrojem.
- Používejte produkt pouze pro venkovní vířivku MARBLE DELUXE.
- Dbejte na trvalou pevnou instalaci produktu, aby nedošlo ke zranění.
- Udržujte děti mimo dosah obalových materiálů. Hrozí mimo jiné nebezpečí udušení!
- Děti si s výrobkem nesmějí hrát.

3. Vlastnosti produktu

Filtrační vložka do bazénu MARBLE Deluxe	
Rozměry (Ø x v)	cca 15 x 19,3 cm

4. Obsah balení

Komponenta/část

Č.	Popis	Počet	Obrázky
1.	Filtrační vložka bazénového filtru	1	

5. Instalace

Výměna filtrační vložky bazénového filtru

- Před výměnou je nutné vypnout napájení produktu a vytáhnout síťovou zástrčku ze zásuvky.
- Kartuše je nutné vyměnit během 4 až 6 týdnů .

Informace o výměně filtru naleznete také v návodu k použití příslušného vířivého bazénu.

Poznámka:

Při prvním uvedení do provozu je filtrační vložka již umístěna v příslušné nádobě. Je nutné ji vyjmout, vybalit, namočit a znovu nainstalovat.

Každá filtrační vložka musí být před uvedením do provozu namočena po dobu nejméně 30 minut.

Obrázek	Popis
 	**Otevření nádoby filtru:** Uchopte mezi horním a bočním krytem a zatáhněte za horní kryt směrem nahoru. Ten je zasunutý do bočního krytu. **Poznámka:** Každá filtrační vložka musí být před uvedením do provozu namočena po dobu nejméně 30 minut.
 	**Vyjměte filtrační vložku a vložte novou:** Uvolněte filtrační vložku a vyjměte ji z filtrační nádoby. Nahraďte ji novou a zašroubujte ji zpět do filtrační nádoby (pouze ručně a ne příliš pevně). Namontujte zpět horní kryt, který zapadne do bočního krytu.

6. Likvidace

- Zlikvidujte produkt a všechny jeho součásti v souladu s místními a národními předpisy, aby nedošlo k poškození životního prostředí.
- Naše obaly jsou vyrobeny z ekologických materiálů. Lze je recyklovat a použít jako cenné suroviny. Obalový materiál (kartony, obaly na nečistoty atd.) zlikvidujte odděleně a správným způsobem v souladu s platnými národními předpisy.
- V případě nejistoty ohledně likvidace se obraťte na výrobce.
- Informace o správném likvidaci získáte také v místních sběrných dvorech.

Home Deluxe GmbH
Schanzeweg 2
32312 Lübbecke
Německo
Tel.: +49 (0)5743 6181-0
www.home-deluxe-gmbh.de

GA-080-00_KARTUŠE
2023/04